

**Agenzia del Territorio
CATASTO FABBRICATI
Ufficio Provinciale di
Firenze**

Dichiarazione protocollo n. FI0210933 del 20/07/2010

Planimetria di u.i.u. in Comune di Firenze

Via Francesco Puccinotti

civ. 27

Identificativi Catastali:

Sezione:
Foglio: 58
Particella: 399
Subalterno: 2

Compilata da:
Giannelli Francesco
Iscritto all'albo:
Geometri

Prov. Firenze

N. 3632

Scheda n. 1

Scala 1:200

t35.5;PIANTA PIANO TERRENO

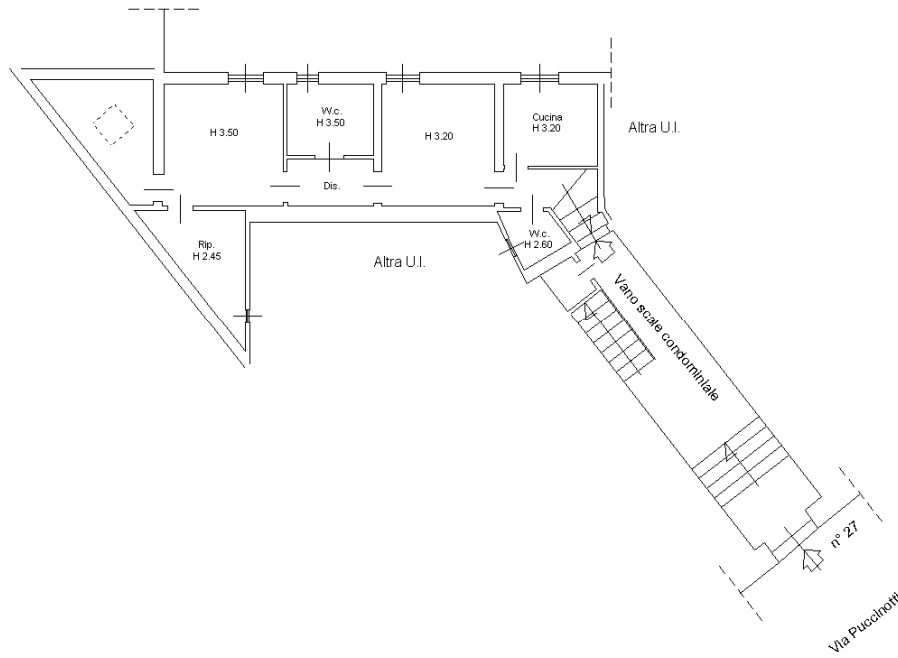

Catasto dei Fabbricati - Situazione al 20/02/2023 - Comune di FIRENZE(D612) - < Foglio 58 - Particella 399 - Subalterno 2 >
VIA FRANCESCO PUCCINOTTI n. 27 Piano T

Ultima planimetria in atti